10 Plan Local d'Urbanisme Intercommunal

PLUi — Le plan local d'urbanisme devient intercommunal — communauté de communes moselle et madon

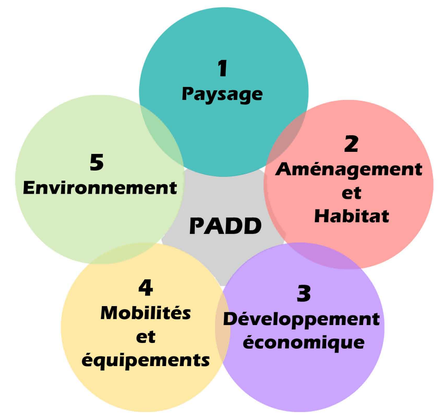

Les OAP Thématiques

Elles définissent le projet d'aménagement du territoire et zooment sur les thématiques qui traduisent les enjeux locaux et nationaux.
Elles permettent d'approfondir certaines orientations du PADD et ne doivent pas être redondantes avec le réglement.

Les thématiques sur le territoire :

Fil bleu - Voies d'eau

Accompagne la mise en valeur et la préservation des cours d'eau et renforce les aménagements touristiques, sportifs et économiques tout en préservant les richesses des milieux.

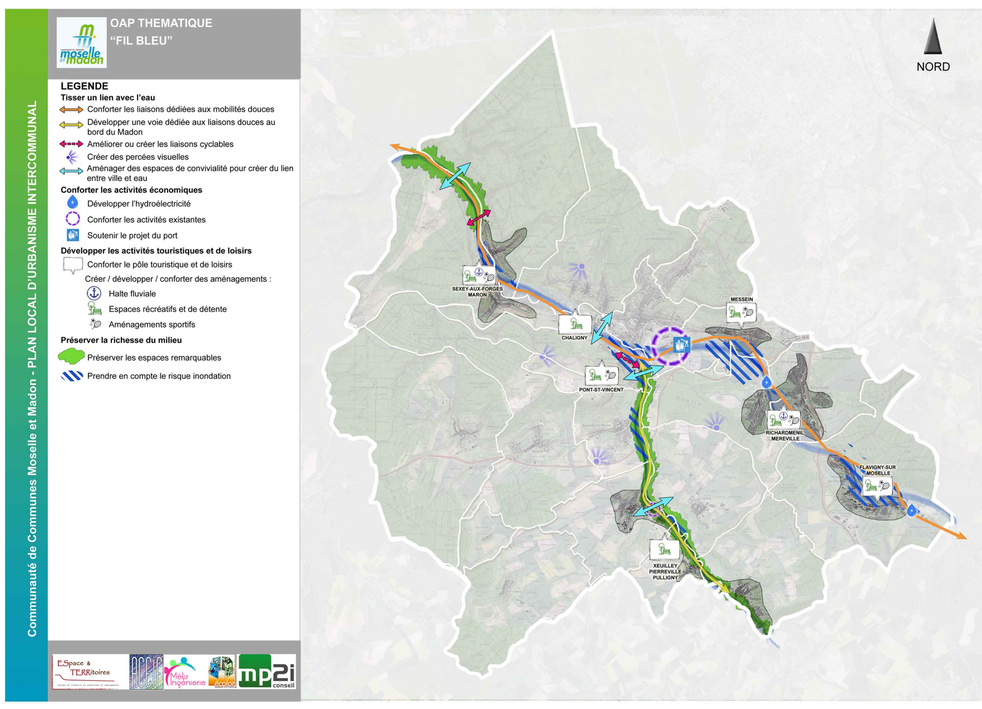

Paysage et Nature en ville

Préserve les grandes perspectives paysagères et encourage la végétalisation des espaces publics constitutifs du paysage du quotidien.

Activités économiques

Décline la spécialisation des Zones d'Activités Économiques et accompagne le développement des activités artisanales, industrielles et commerciales pour conforter l'attractivité du territoire.

Déplacements et Mobilités

Spatialise les objectifs de mobilités pour faciliter les déplacements sur le territoire et en lien avec les territoires voisins : les déplacements automobiles, le transport fluvial, les transports en commun et les mobilités actives .

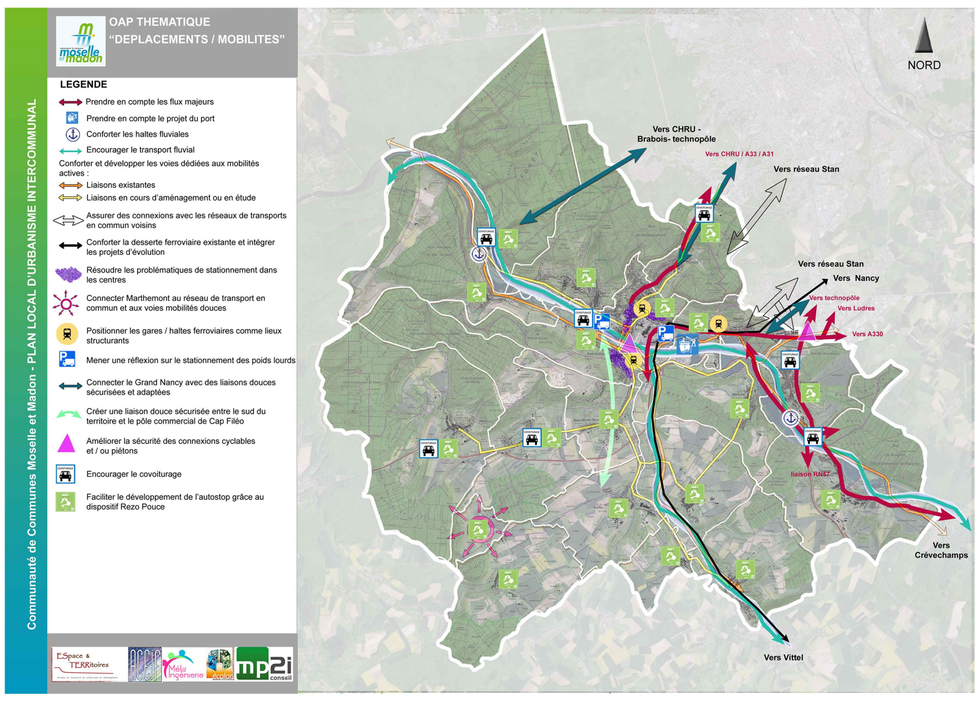

Patrimoine

S'appuie sur l'identité du territoire pour mettre en valeur les richesses architecturales et patrimoniales et accompagner l'évolution des trames bâties.

Agriculture

Affirme la préservation de l'activité en encourageant sa diversification et en accompagnant son développement, notamment pour assurer la bonne intégration paysagère des sites d'exploitation.

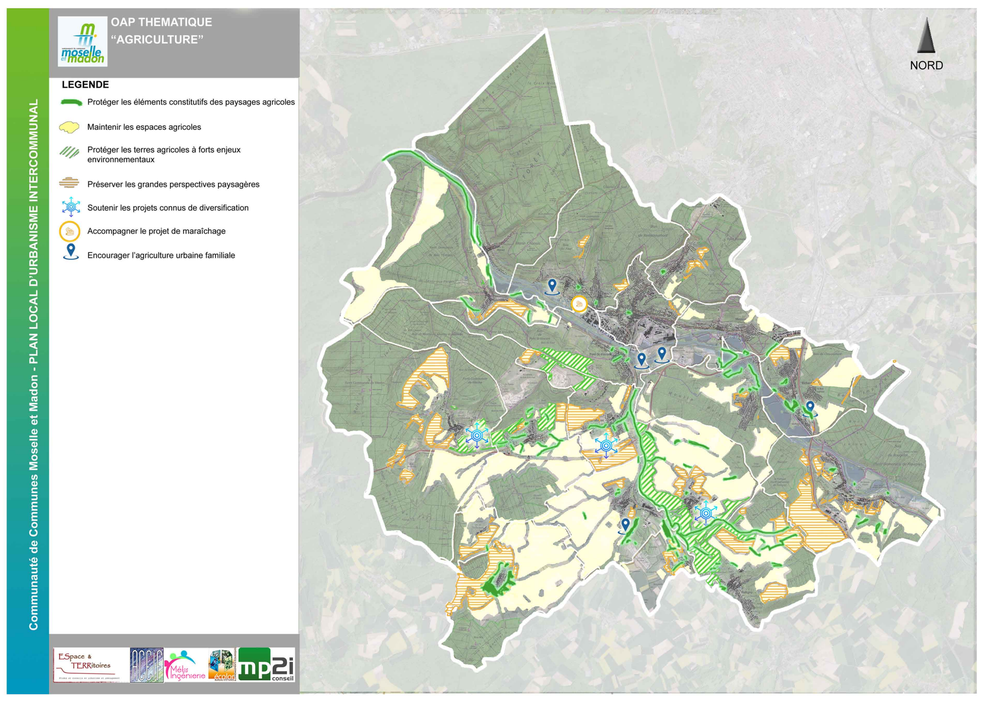

Equipements publics

Identifie les équipements publics à conforter et à développer pour assurer une répartition géographique cohérente assurer un maillage du territoire efficient.

Trame Verte et Bleue

Décline la Trame Verte et Bleue à l'échelle locale pour améliorer la connaissance et la protection des réservoirs de biodiversité et des corridors écologiques.

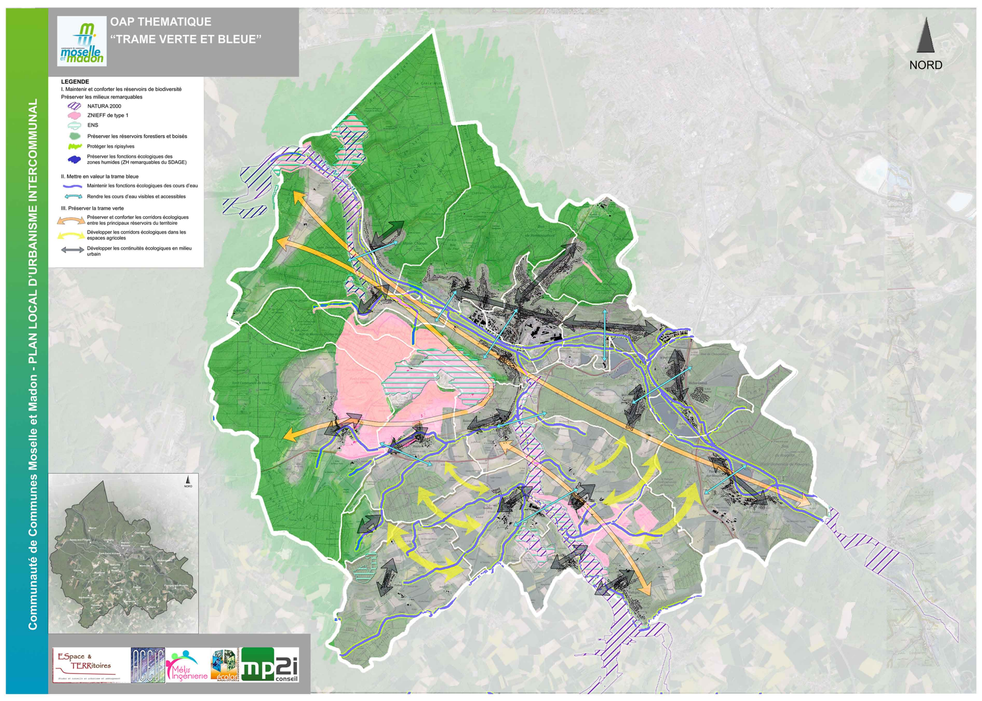

Tourisme

Valorise les sites touristiques et identifie les carences à résorber pour améliorer l'offre du territoire.

Climat

Accompagne le territoire pour réduire son empreinte carbone et sa consommation d'énergie, en lien avec le Plan Air Climat Energie de la CCMM.

Santé

Contribue au bien-être des habitants en favorisant un accès à la santé facilité, une alimentation saine et en encourageant la pratique sportive.

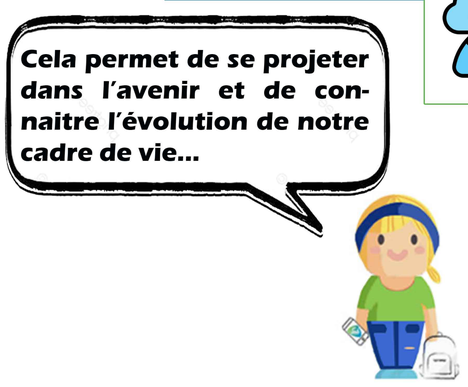

Suivez l'actualité du PLUi sur www.cc-mosellemadon.fr rubrique cadre de vie / urbanisme / plui